



## MORFOLOGIA E ESCULTURA DE DENTES POSTERIORES EM RESINA COMPOSTA

### PROGRAMA

A resina composta constitui a primeira opção para a restauração de dentes posteriores pelas suas boas propriedades mecânicas e estéticas. Atualmente, o desejo de executar restaurações em resina composta nos dentes posteriores, que se apresentem naturais na reprodução da forma e da cor, tem se mostrado cada vez maior e com um grau de exigência elevado. **Componente teórica** - Conceitos e princípios de morfologia e anatomia dos dentes posteriores: Faces, arestas, cristas, sulcos, fossas, mesa oclusal, cúspides e vertentes; Visão tridimensional do elemento a ser esculpido mediante a observação de modelos macro; Identificação das referências anatómicas e morfológicas do dente posterior; Instrumentos e materiais a utilizar na realização da escultura de dentes posteriores; Etapas e processos de confecção de escultura de dentes posteriores; Estudo dos postos de contatos oclusais e técnicas de memorização; Materiais a selecionar para a reconstrução de dentes posteriores; Cor: escolha de cor em restaurações posteriores; Acabamento e polimento da escultura. **Componente prática** - Demonstração passo-a-passo do processo de escultura pela formadora; Escultura dos dentes propostos aplicando as referências das linhas e pontos identificados; Mimetização da face oclusal e dos contatos proximais, baseada em referências funcionais; Técnica de acabamento e polimento da resina composta.

### FORMADOR

#### Joana Garcez

Médica dentista licenciada pelo Instituto Superior de Ciências da Saúde do Norte (ISCS-Norte); Pós-graduada em Dentisteria Estética pelo ISCS-Norte; Doutorada em Estomatologia pela Universidade de Santiago de Compostela - Espanha; Assistente convidada do serviço de Medicina Dentária Conservadora do ISCS-Norte; Docente do Curso de Pós-Graduação em Dentisteria Avançada e Materiais Restauradores do ISCS-Norte; Prática clínica dedicada à Dentisteria Estética

### LOCAL

Centro de Formação Contínua SPEMD . Av. Rainha D. Amélia, 36 R/C Dtº . Lisboa

### PREÇO

Sócio SPEMD - 350€ . Não Sócio SPEMD - 450€

### LOTAÇÃO

10 formandos

### DURAÇÃO

16 horas

### DATA E HORÁRIO

22 e 23 de abril de 2016 - 9h30 - 13h00 . 14h30 - 19h00

**LISBOA**

Todo o material necessário à realização do curso será disponibilizado

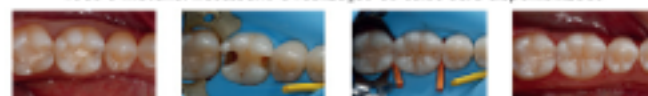

Apoio:

**ivoclar vivadent**  
 Ivoclar Vivadent Portugal

Mais informações em  
[www.spemd.pt](http://www.spemd.pt)  
[secretariado@spemd.pt](mailto:secretariado@spemd.pt)

**MB** MULTIBANCO

Inscrições online em [www.spemd.pt](http://www.spemd.pt)  
 Pagamento de serviços através de referência multibanco

**22 e 23 abril**  
**2016**