



# CURSO HANDS ON - Dentisteria estética

## PROGRAMA

**Restaurações diretas de resina composta em dentes posteriores:** Morfologia básica de dentes posteriores / Divisão da mesa oclusal numa Classe I / Estratificação básica vs conceito simplificado / Obtenção de um correto ponto de contacto numa Classe II: sistemas de matrizes indicados, impressão do ponto de contacto pré-existente / Técnica centrípeta numa Classe II / Recobrimento direto de cúspides a compósito: limitações / Acabamento marginal e polimento, ajustes oclusais / Limitações e fronteiras da técnica direta: quando optar por uma restauração indireta, discussão de casos

**Restauração indireta de resina composta em dentes posteriores:** Vantagens sobre a técnica direta / Técnica estratificada versus inversa / Conceito de estratificação numa restauração indirecta / Protocolo de adesão, conceito básico / Discussão de casos

**Hands-on de Restaurações diretas de resina composta em dentes posteriores:** Confeção de uma classe I com técnica simples / Confeção de uma classe I com técnica estratificada / Confeção de uma classe II com técnica centrípeta e impressão do ponto de contacto / Protocolo de acabamento marginal e polimento

**Restaurações directas em dentes anteriores:** Morfologia básica de dentes anteriores / Enceramento e chave de silicone / Conceito de escala personalizada de compósito / Conceito de estratificação simplificada de compósitos no sector anterior / Conceito de estratificação avançada de compósitos avançada no sector anterior / Limitações da estratificação clínica e da abordagem direta / Macro e microtextura / Acabamento e polimento

**Hands-on de Restaurações diretas de resina composta em dentes anteriores:** Confeção de uma restauração anterior extensa em resina composta com técnica de estratificação natural.

## FORMADOR

### João Fonseca

Licenciado pelo ISCSEM em Medicina Dentária (2005) / Pós-Graduado em Implantes pelo CEOSA, Madrid (2006) / Título "Academic Expert" em Ciências Dentárias Avançadas de Oclusão pela Universidade de Danube, Krems - Viena (2008) / Mestrado em Medicina Dentária pelo ISCSEM (2012) / Aluno de Doutoramento em Ciências Médicas no ICBAS (2011 - presente) / Membro da Comissão Científica da Sociedade Portuguesa de Estética Dentária / Membro Fundador do grupo Biomimetic Dentistry Portugal / Palestrante na área da Oclusão e Reabilitação Oral em diversos cursos e reuniões científicas

## LOCAL

**Conselho Regional do Norte da SPEMD - Porto** . Rua do Almada, 679 - sala 403 . 4050-039 Porto  
(Entrada pela Praça da República - GPS: 41° 9'13.10"N e 8°36'43.61"W)

## PREÇO

Sócio SPEMD - 350 € | Não Sócio SPEMD - 400 €

## LOTAÇÃO

8 formandos (mínimo) . 10 formandos (máximo)

## DURAÇÃO

2 dias (16 horas)

## DATA E HORÁRIO

21 e 22 fevereiro . 9:00 - 13:00 e 14:30 - 18:30

**TODO O MATERIAL NECESSÁRIO À REALIZAÇÃO DO CURSO SERÁ FORNECIDO**

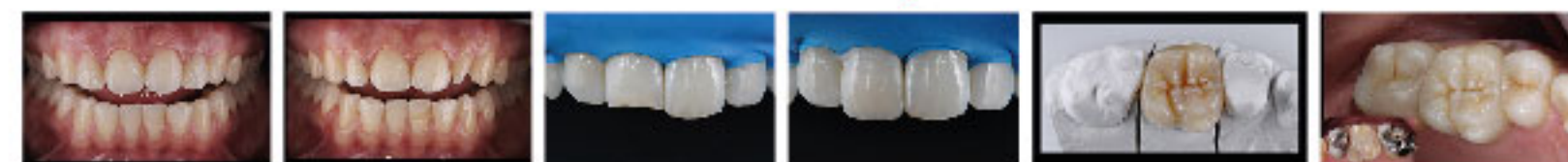

Patrocínios:

**ivoclar**  
**vivadent**  
passion vision innovation

**21 e 22 fevereiro**

**mais informações**  
[www.spemd.pt](http://www.spemd.pt)  
[cidalia.godinho@spemd.pt](mailto:cidalia.godinho@spemd.pt)

**Inscrições online em [www.spemd.pt](http://www.spemd.pt)**  
Pagamento de serviços através de referência multibanco



**reserve já**  
a sua vaga

**2014**